



CASTELLO DI JERAGO

STORIA • ARTE • NATURA

UN LUOGO UNICO...

*“ ... Chi non ha mai sognato di entrare in un Castello e immaginarsi una principessa o un valido cavaliere?
Io che ci sono nata e cresciuta posso raccontarvi cosa significa,
ma soprattutto condividere con voi un'esperienza indimenticabile... ”*

Mina da Fontana

Una splendida e antica dimora che, come la maggior parte dei manieri medioevali, fu costruito per ragioni di difesa a nord del Ducato di Milano. Situato sulla cima di una collina con una spettacolare vista panoramica sulle campagne di Varese e a soli 30 minuti da Milano, troviamo il Castello di Jerago.



Il Castello di Jerago oggi apre le proprie sale e si presta ad ospitare diverse tipologie di eventi pubblici e privati, dal matrimonio al party aziendale, dall'evento culturale al business meeting. La residenza può ospitare party al chiuso e all'aperto, accoglie con naturalezza esposizioni d'arte, rappresentazioni teatrali e musicali, e si presta a diventare l'incantevole cornice per shooting fotografici o set cinematografici.

CASTELLO	<i>pag. 5</i>
LE SALE	8
LA CORTE E I GIARDINI	18
LA CHIESA	20
EVENTI	23
WEDDING & PARTIES	24
CORPORATE & EVENTS	26
SCHOOL & VISITS	27
PERCORSI	29
STORIA	30
ARTE	31
NATURA	32
CONTATTI	34



CASTELLO

È possibile usufruire delle sale del Castello situate al piano terra, con accesso diretto dall'entrata principale.

Le sale sono comunicanti fra loro, tutti gli ambienti presentano l'eleganza e il fascino della dimora medievale. Alle sale vi si accede dalla corte interna, attraverso l'ingresso principale, o dal primo terrazzamento di giardino, mediante un ingresso laterale. Tutte le sale sono riscaldate e hanno accesso alla rete wifi.

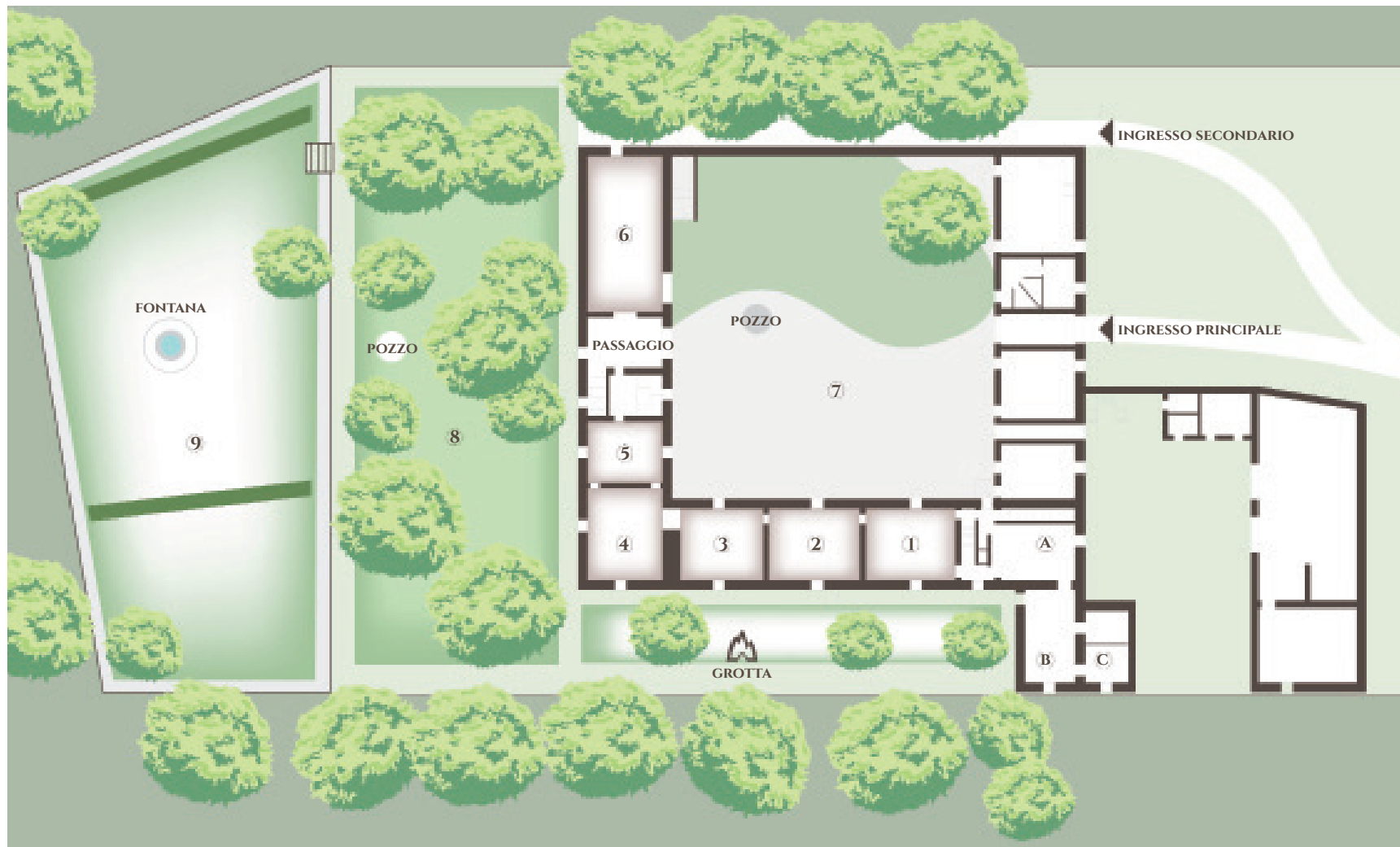

1. SALA DEL CAMINO



2. SALA DELL'AFFRESCO



3. SALA DELLE SCULTURE



4. SALA ROSSA



5. SALA DEL BILIARDO



6. GRAN SALONE



7. LA CORTE



8. 1° TERRAZZAMENTO



POZZO



9. 2° TERRAZZAMENTO



A. DISIMPEGNO











B. CUCINA



LE SALE

Gli ambienti interni, accoglienti ed eleganti, rievocano il fascino dei secoli di storia vissuti dal Castello di Jerago.

Tutte le sale possono essere allestite a seconda delle esigenze e del gusto degli ospiti, con posti a sedere o buffet in piedi, con diverse tipologie di banqueting e decorazioni floreali. Su richiesta è disponibile un'area dedicata al servizio guardaroba, accrediti e/o reception.

Nome degli spazi	area mq 	capacità massima persone 	allestimento sale				illuminazione	
			cocktail 	cena di gala 	platea 	board 	naturale 	artificiale 
SALA DEL CAMINO	40	70	70	40	30	si	si	si
SALA DELL'AFFRESCO	40	70	70	40	30	no	si	si
SALA DELLE SCULTURE	40	70	70	40	30	si	si	si
SALA ROSSA	40	70	70	40	30	si	si	si
SALA DEL BILIARDO	25	15	15	-	-	si	no	si
GRAN SALONE	80	200	200	70	100	-	si	si
LA CORTE	630	300	300	-	300	-	si	si
GIARDINO 1° TERRAZZAMENTO	1400 ca.	300	si	si	-	-	si	-
GIARDINO 2° TERRAZZAMENTO	1300 ca.	300	si	si	-	-	si	-

SERVIZI DISPONIBILI

- Tutte le aree sono termo riscaldate
- Service base audio/video (su richiesta impianti complessi)
- Servizio catering libero
- Accessibilità disabili
- Accesso ad Internet Wifi gratuito
- Doppie toilettes
- Deposito bagagli
- Parcheggio esterno per 70 auto gratuito
- Parcheggio per massimo 2 pullman

CASTELLO • LE SALE
SALA DEL CAMINO



L'ambiente è accogliente e caloroso grazie alla presenza di un grande camino in marmo e alla luce soffusa del lampadario in ferro battuto a base triangolare.

CASTELLO • LE SALE
SALA DELL'AFFRESCO

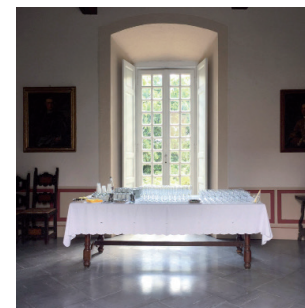
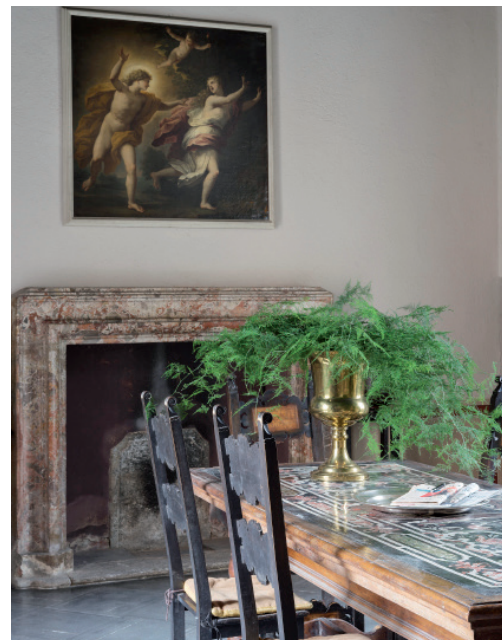

Questa sala è caratterizzata dalla presenza di una grande opera pittorica che ne determina il nome: l'affresco su tela raffigurante la Sacra Famiglia, proveniente da una cappella distrutta della pianura lombarda.

CASTELLO • LE SALE
SALA DELLE SCULTURE



In questo spazio sono presenti due librerie stile impero, sulle quali sono esposti reperti in pietra, appartenuti da sempre al castello e un caratteristico mobile di sacrestia in legno intarsiato del '600.



CASTELLO • LE SALE
SALA ROSSA



Questa sala gode di notevole luce naturale grazie alla doppia esposizione data dalle sue ampie aperture verso l'esterno. Al suo interno è presente un salotto sui toni del rosso (da qui il suo nome), e arredi d'epoca.



CASTELLO • LE SALE
SALA DEL BILIARDO



Denominata così perché ospita un memorabile biliardo da gioco e il suo conta punti incassato in una delle pareti. Le sue pareti sono allestite con stampe maniera nera di paesaggi e mattonelle d'artista.



CASTELLO • LE SALE
GRAN SALONE



Questa è la sala più ampia e si presenta con un soffitto caratterizzato da morbide arcate murarie e pareti decorate con boiserie dipinte. Al suo interno è esposto l'albero genealogico della famiglia Barbiano di Belgiojoso.



CASTELLO • LE SALE
CUCINA DEL CASTELLO



Alla cucina vi si accede attraverso un ampio disimpegno dove sono collocate credenze di legno scuro e un antico tavolo di legno. Questo ambiente si presenta confortevole negli spazi e negli arredi, al suo interno troviamo un camino, un ripiano in acciaio con lavello, un tavolo in legno scuro con cassetti.



LA CORTE E I GIARDINI

I giardini e la corte con il suo incantevole pozzo regalano ambientazioni suggestive, talvolta romantiche, talvolta misteriose.

LA CORTE



La corte interna, centro del castello, a tratti lastricata da un ciottolato e lungo un lato da un manto erboso, è circondata dalle caratteristiche mura medievali di mattoni rossi sui quali sono presenti, su due lati, rispettivamente lo stemma dei Belgiojoso e lo stemma dei Visconti.

A caratterizzare il cortile, la vera di un pozzo tuttora funzionante la cui copertura è sormontata da armature metalliche in stile gotico.

Spazio polifunzionale con accesso a tutte le sale, la corte puo' ospitare grandi allestimenti con banchetti per momenti conviviali all'aperto, esibizioni musicali, rappresentazioni teatrali ed esposizioni d'arte.



CASTELLO • LA CORTE E I GIARDINI



I GIARDINI - 1° TERRAZZAMENTO



Il Castello è circondato da prati e boschi che si estendono fino a raggiungere il Parco del Ticino con alberi e piante secolari. La situazione ambientale è ben conservata, di unica e rara bellezza presenta due ampi terrazzamenti di giardino rinascimentale che avvolgono il castello.

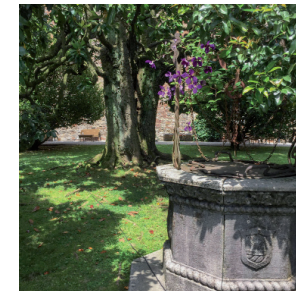
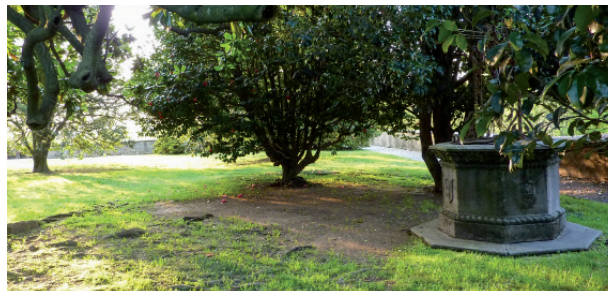

I GIARDINI - 2° TERRAZZAMENTO

Durante la bella stagione queste aree sono utilizzabili per aperitivi e cene esclusive, attività di svago e relax, business meeting informali e momenti di entertainment.



LA CHIESA

Sulla strada che porta al castello si trova l'antico Oratorio di San Giacomo, rustico all'esterno ed intimo al suo interno.

L'ORATORIO DI SAN GIACOMO



Da sempre legato al vicino fortilizio, tanto da essere spesso ricordato in passato come «chiesa di San Giacomo in castello», l'oratorio ha una probabile fondazione romanica, risalente forse al secolo XII. Adagiato su una dolce collina che lascia intravedere il paese di Jerago, il piccolo oratorio di San Giacomo, si trova sulla strada che porta al castello, protetto da una coppia di imponenti ed incantevoli pini. Il suo ingresso è preceduto da un portico sorretto da due pilastri di mattoni. Al suo interno sono presenti affreschi di varia datazione. Nell'oratorio è possibile svolgere riti religiosi e celebrazioni di matrimoni in accordo con il parroco del paese.



CASTELLO • L'ORATORIO DI SAN GIACOMO





EVENTI

Questo splendido maniero è tuttora una dimora privata all'interno della quale si respira un'atmosfera familiare e tranquilla. Nei suoi ambienti interni si respira un grande carico di storia e diversi elementi architettonici scandiscono le varie epoche vissute dal Castello.

Il Castello di Jerago è la location perfetta per l'organizzazione di ogni tipo di evento privato o aziendale con l'utilizzo dei suoi ambienti interni ed esterni e di una grande cucina. All'interno sono presenti quattro sale comunicanti dalla capacità totale di 180 invitati circa per pranzi e cene placeé. Un'ampia cucina con accesso indipendente dal cortile rustico è messa a disposizione del catering e consente di lavorare comodamente in loco. Al Castello di Jerago si garantiscono eccellenti standard di accoglienza e la garanzia di un servizio esclusivo di altissimo livello.

Per l'organizzazione di eventi all'aperto sono disponibili il giardino e la corte con il suo incantevole pozzo che possono essere allestiti per piacevoli cocktail e momenti conviviali, avvenimenti all'aria aperta, sotto il sole o all'ombra di imponenti alberi secolari. Questi ambienti sono dotati di una suggestiva illuminazione notturna che rende l'atmosfera ancor più magica e romantica al calar del sole.

WEDDING & PARTIES

“ Chi non ha mai sognato di tenere il proprio ricevimento in un incantevole castello che ha ancora il sapore dell'affascinante storia di Cavalieri e Castellane del Medioevo? ”

Mina da Fontana

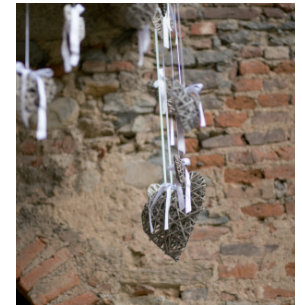



CORPORATE & EVENTS

“ Le storie aziendali si possono narrare anche al di fuori della propria sede... l'importante è percepire la stessa aria familiare negli ambienti e negli allestimenti del luogo scelto! Al Castello di Jerago gli spazi più tradizionali si integrano con ambientazioni suggestive e inusuali per rendere all'altezza ogni evento privato, ciascuna conferenza e business party nel rispetto della propria brand identity. ”

Mina da Fontana



SCHOOL & VISITS



“Luoghi da conoscere, luoghi da scoprire con gli occhi e da ascoltare con le orecchie e con il cuore... perché la storia narrata dalle sapienti mura di un castello accompagna in epoche molto lontane le menti di coloro che la apprendono. E questa storia, quella del Castello di Jerago, arricchirà coloro che avranno il privilegio di ascoltarla.”

Mina da Fontana

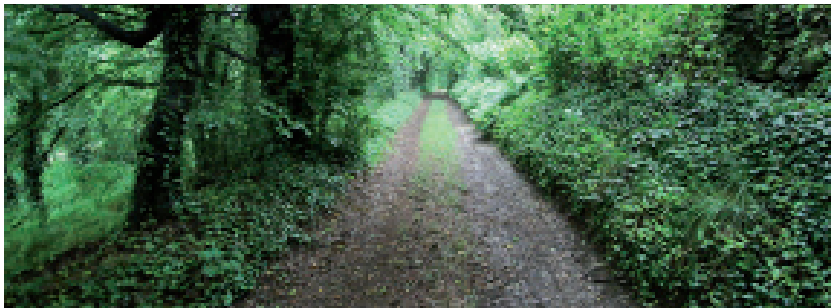



STORIA



ARTE



NATURA



PERCORSI

Al Castello di Jerago è possibile, attraverso percorsi tematici, immergersi nella longeva Storia e nelle vicende che si sono susseguite al suo interno dal 1200 ad oggi. Queste visite guidate accompagnano ai curiosi e visitatori nella bellezza dell'Arte presente nell'architettura della dimora e negli affreschi, e nelle incantevoli mutazioni offerte dalla Natura che contraddistinguono questo luogo incantato.

STORIA

Un percorso all'insegna dei ricordi di tempi lontani che narrano la Storia del Castello dal 1200 ad oggi.

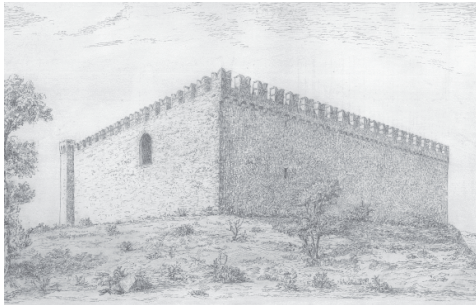

Stampa storica del Fortilizio di Jerago, 1200 circa



Foto del giardino, 1973 circa



Stemma araldico sull'ingresso principale



Stemma della famiglia Belgiojoso nella corte interna



Il Castello da fortilizio diventa residenza



Stemma della famiglia Visconti



Lo stemma della famiglia Bossi in un dettaglio del pozzo nella corte



ARTE

La bellezza architettonica degli esterni e le peculiarità artistiche degli interni del Castello raccontati in un percorso dedicato all'Arte.



Bassorilievo "Madonna con Bambino benedice San Giovannino"



Pala d'altare con Natività e Angeli

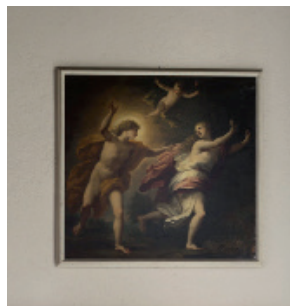

"Apollo e Dafne"



Foto d'epoca di una sala al primo piano con decori di Carlo Antonio Raineri



Foto d'epoca dell'Oratorio di San Giacomo



Apostoli raffigurati nell'affresco dietro l'altare dell'Oratorio di San Giacomo



San Giacomo il Maggiore (dettaglio nell'Oratorio omonimo)



Madonna con Bambino benedice (affresco nell'Oratorio di San Giacomo)

NATURA

L'ambiente intatto che circonda il Castello viene descritto in un percorso che rivela le incantevoli mutazioni offerte dalla Natura.

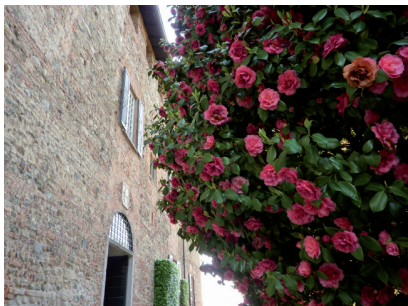

Il Castello di Jerago in primavera

Il Castello di Jerago in inverno



La strada che conduce alla grotta

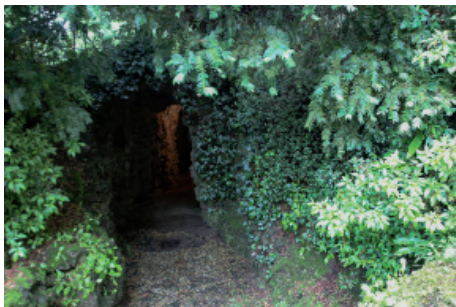

L'ingresso alla grotta



La scultura all'interno della grotta



I dintorni del Castello

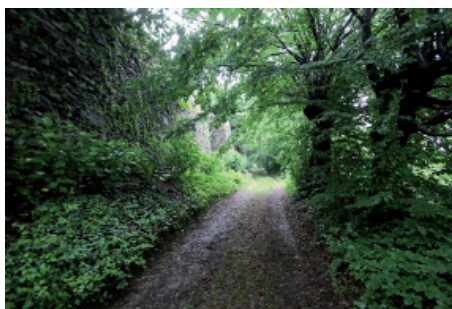

Sentiero che conduce al bosco



Il bosco



CONTATTI

www.jerago.com

(+39) 331 7046305

info@jerago.com

Via Castello, 9 - 21040
Jerago con Orago (VA)

AEROPORTI VICINI

Milano Malpensa - 14km

Milano Linate - 70km

Bergamo Orio al Serio - 88km

STAZIONI DEI TRENI

Cavaria - 3km

Gallarate - 9km

CONSORZIO TAXISTI DELLA MALPENSA

tel. (+39) 0331 231313

CITTÀ VICINE

Varese - 15km

Milano (Fiera) - 32km

Milano (centro) - 35km

Como - 56km

Lugano (CH) - 59km

Bergamo - 88km

Lecco - 92km



www.jerago.com